

VC201

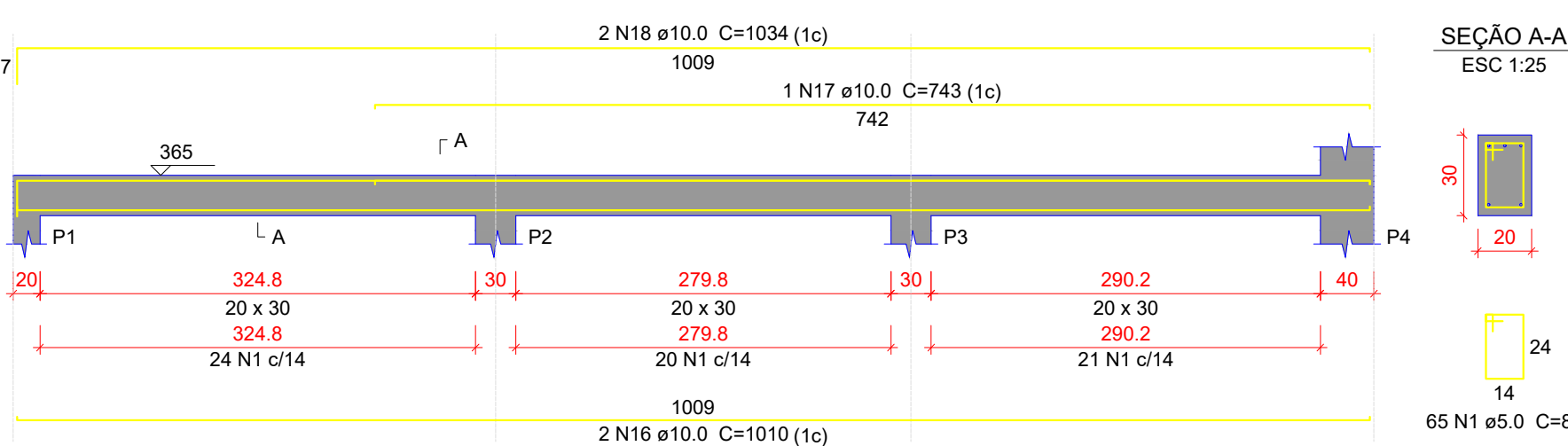

VC202

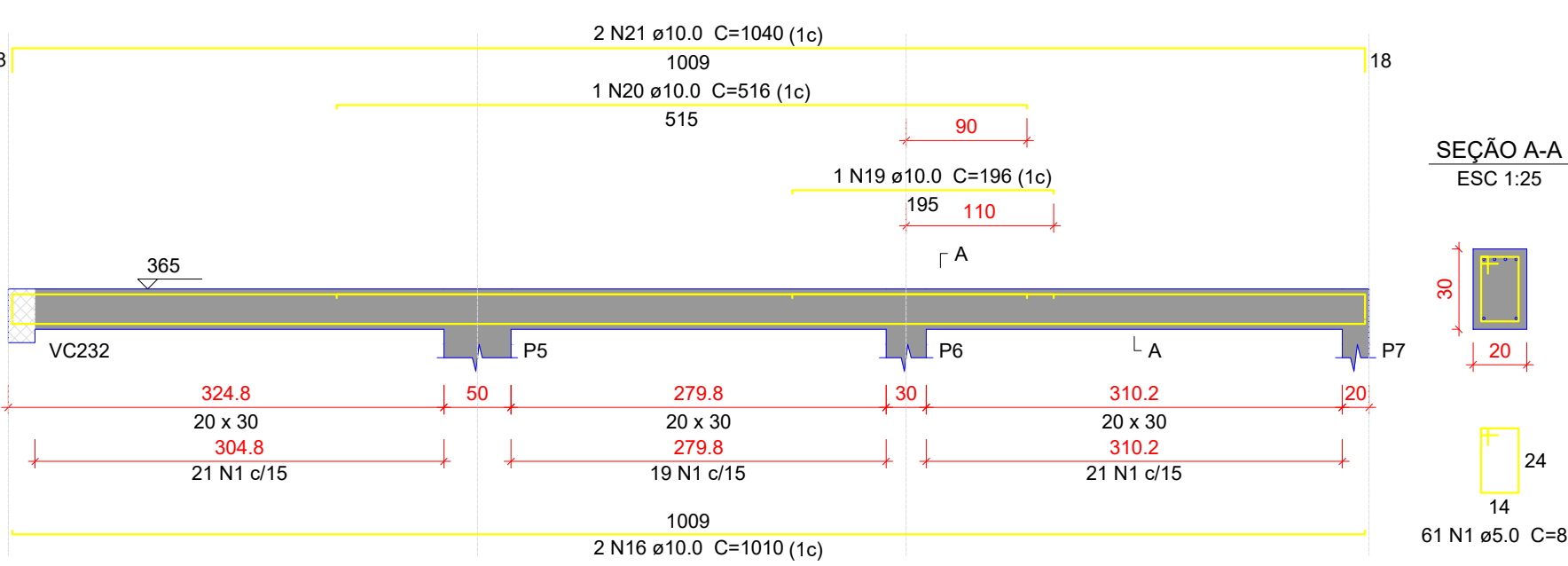

VC203

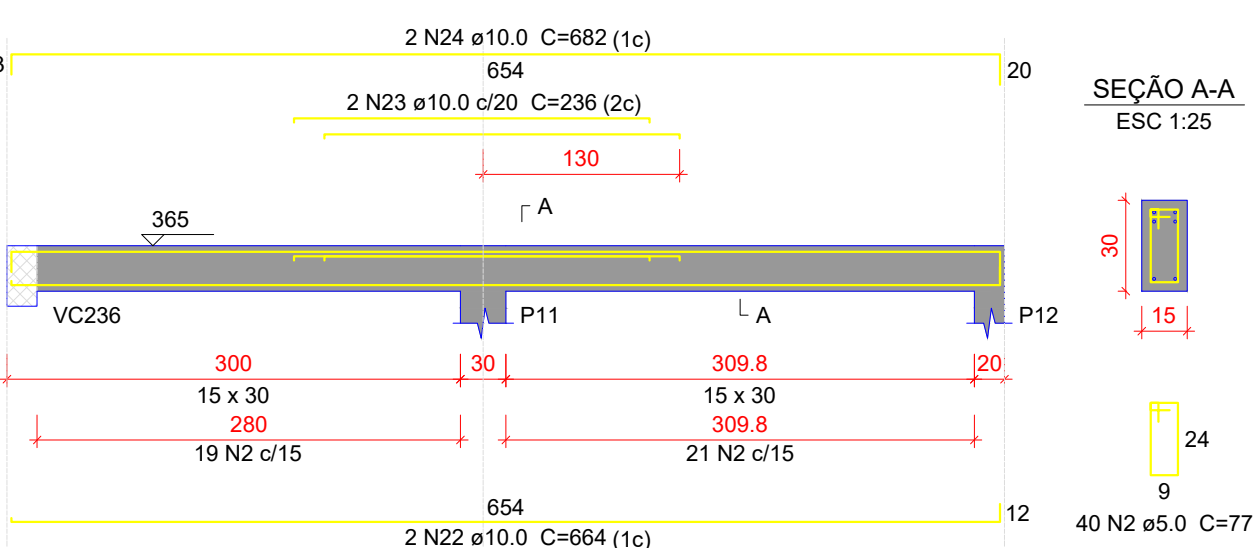

VC204

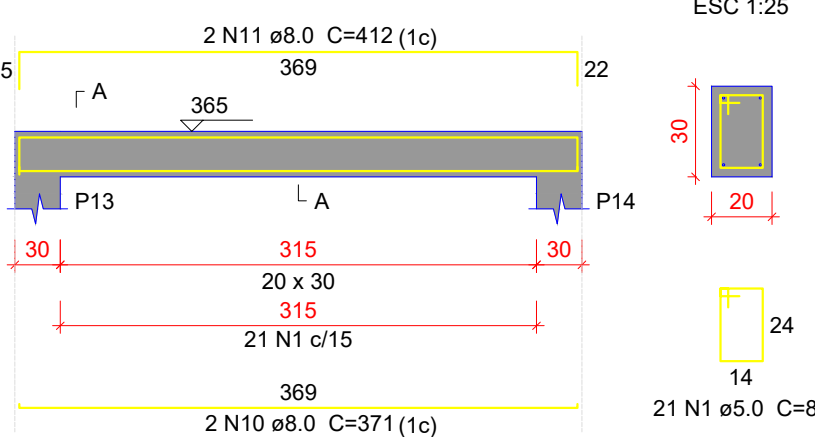

VC205

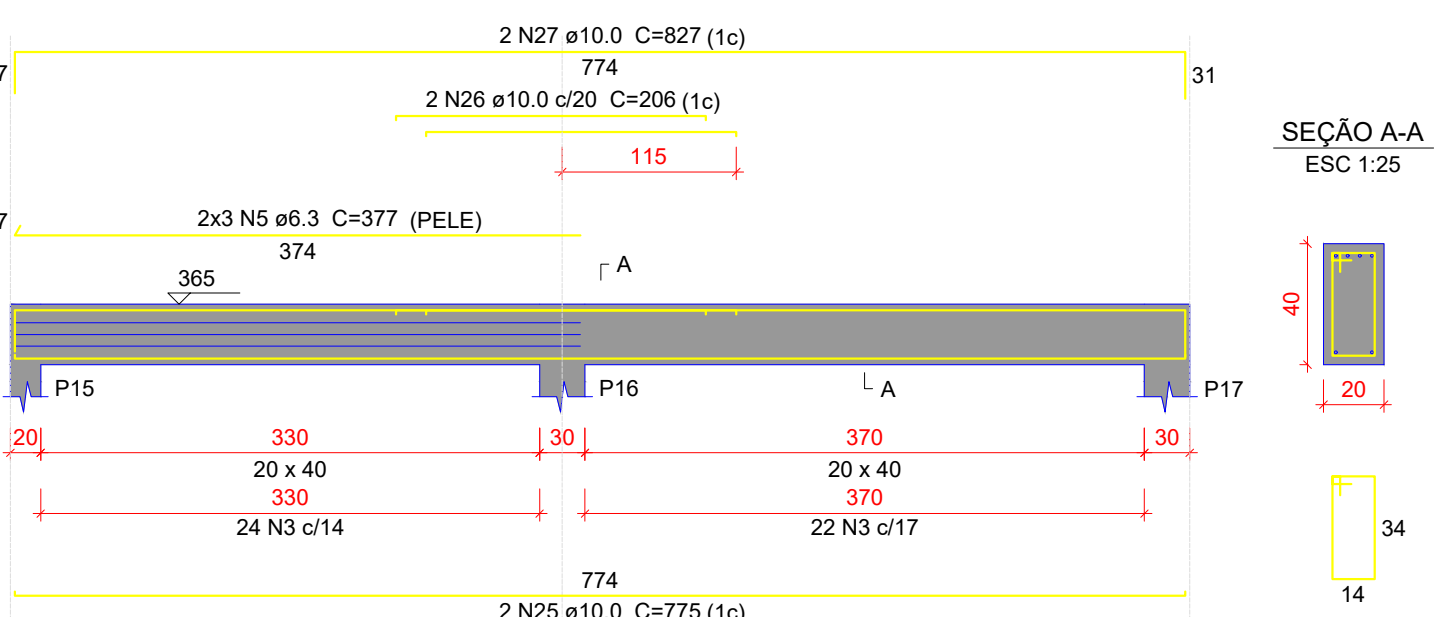

VC206

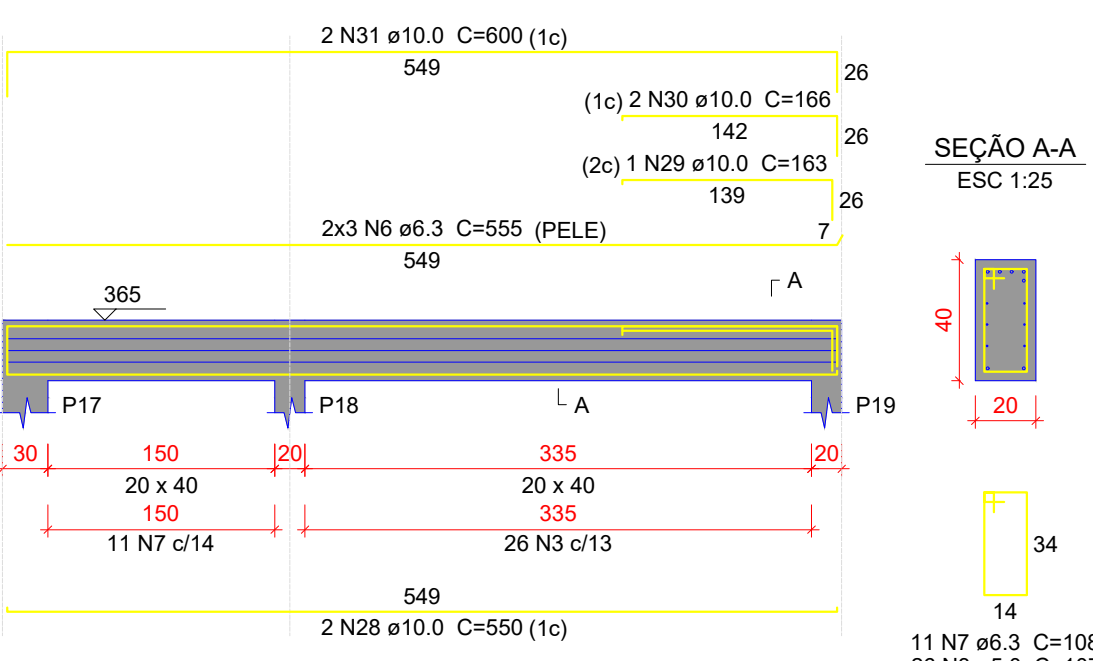

VC207

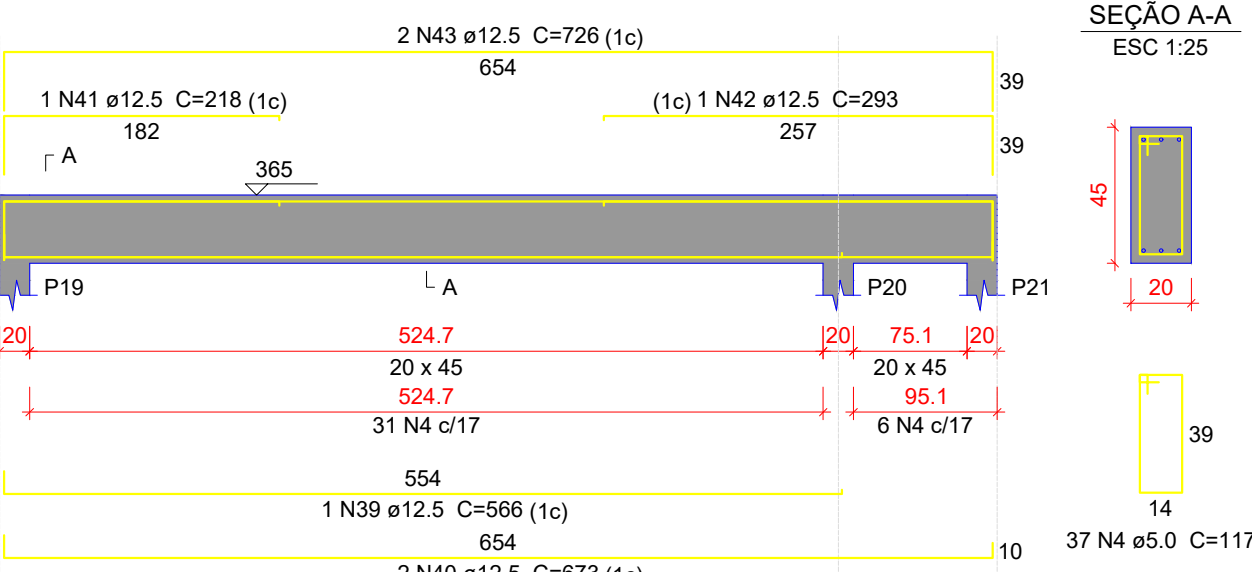

VC208

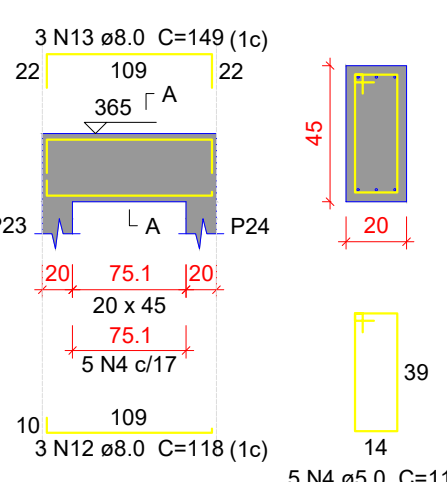

VC209

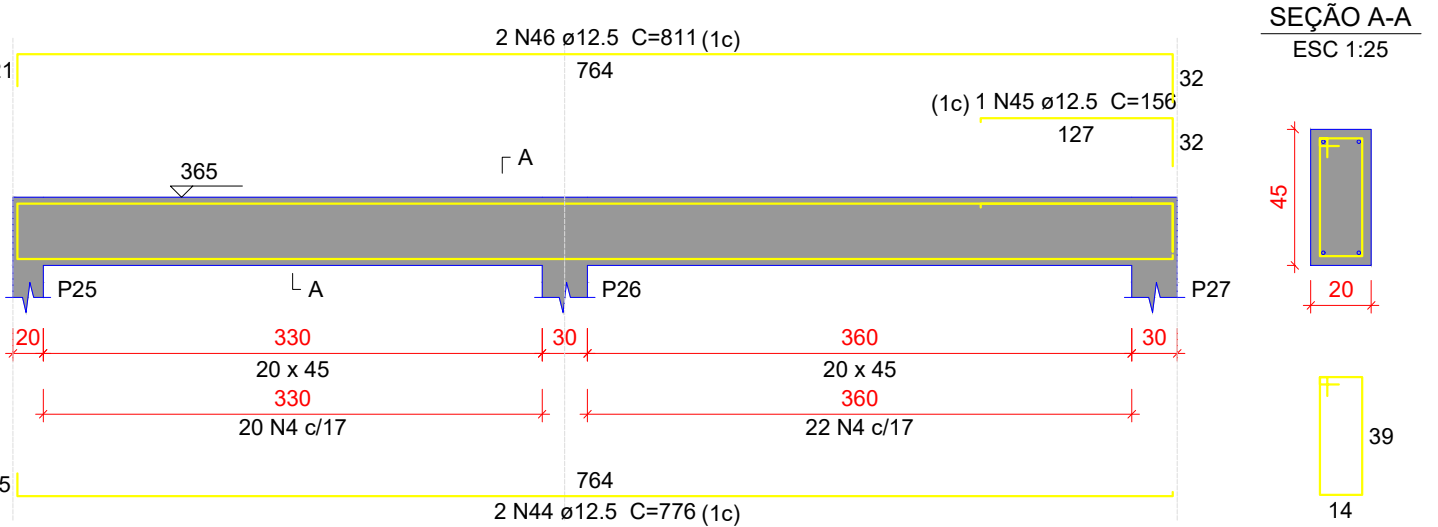

VC210

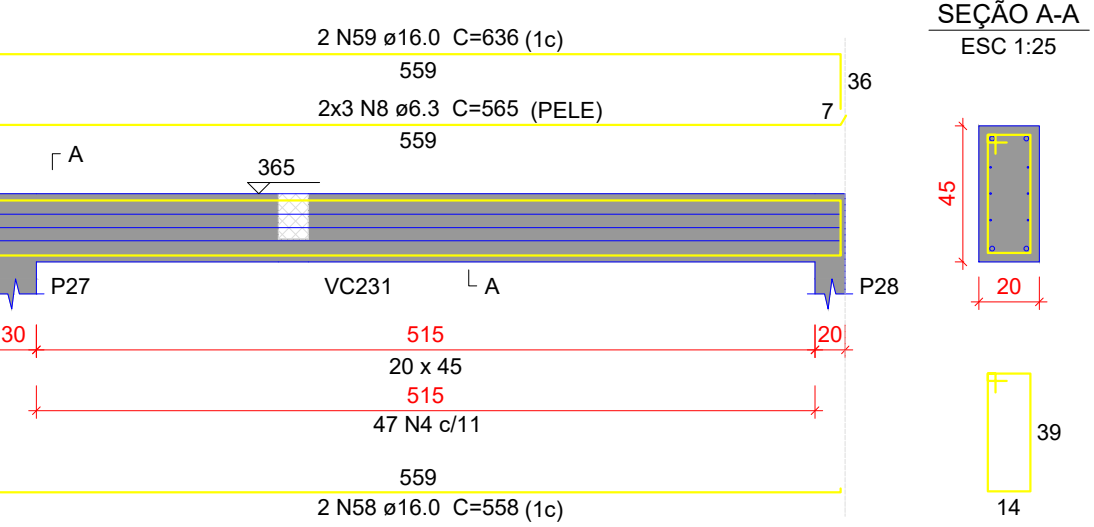

VC211

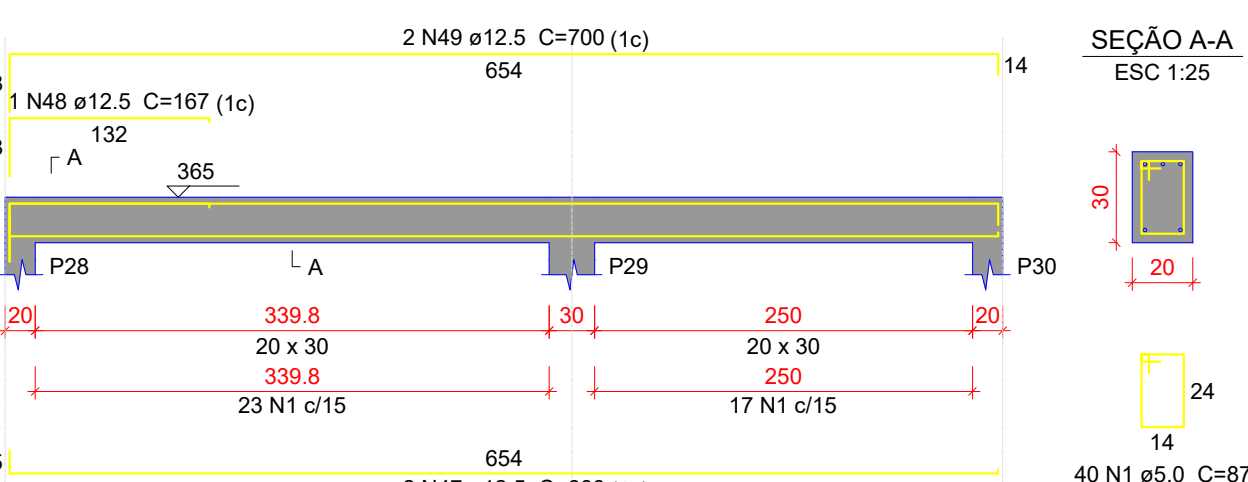

VC212

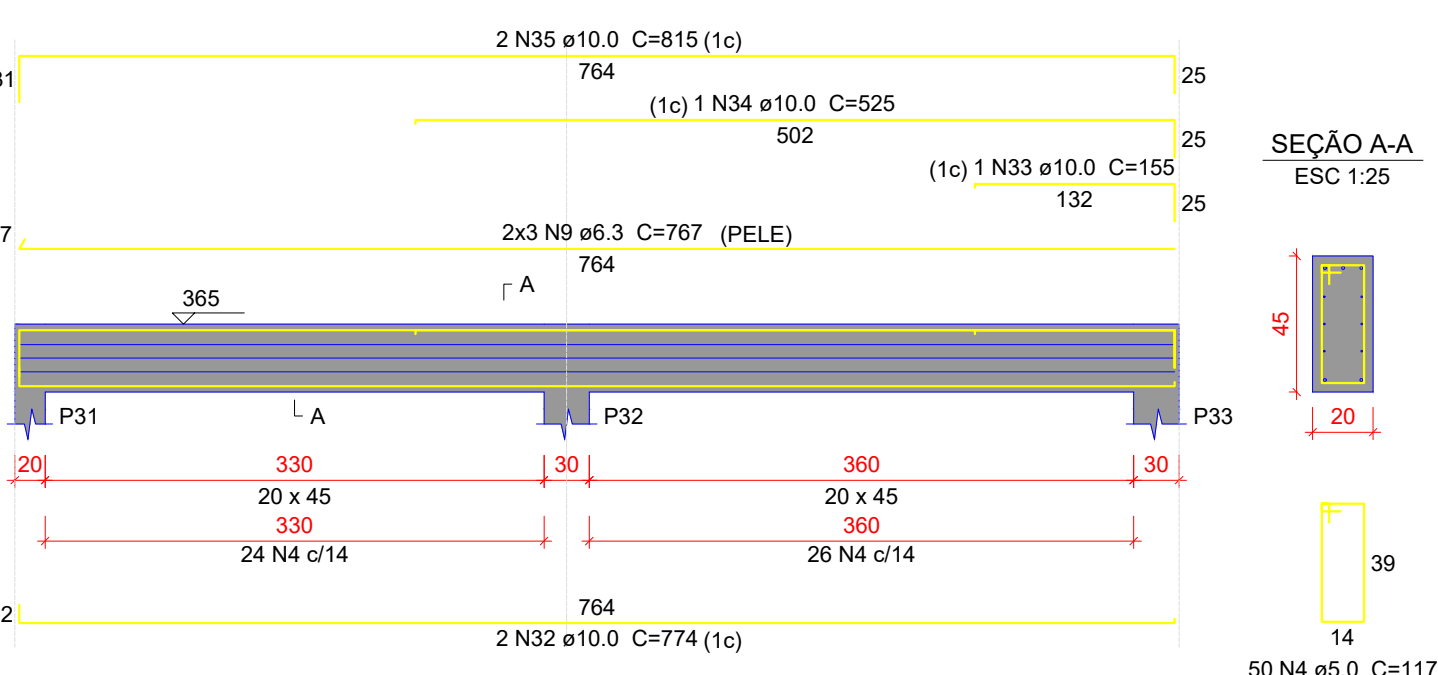

VC213

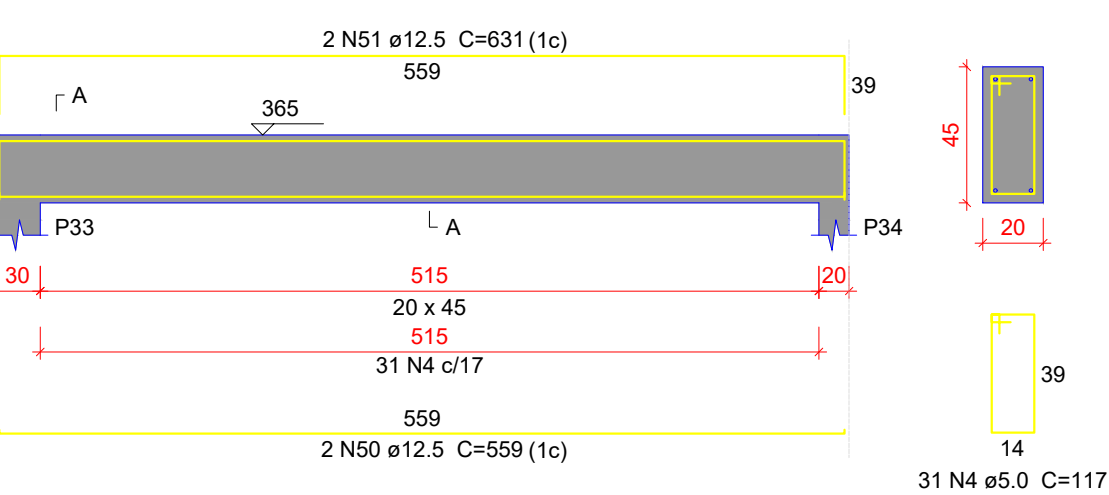

VC214

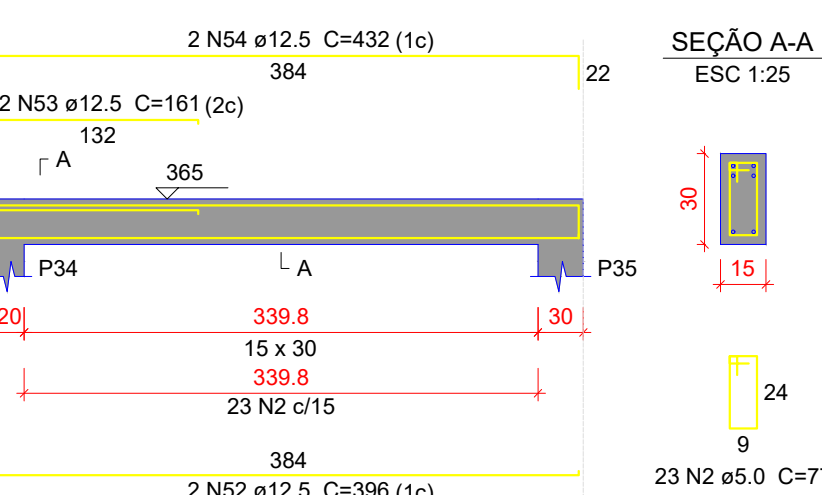

VC215

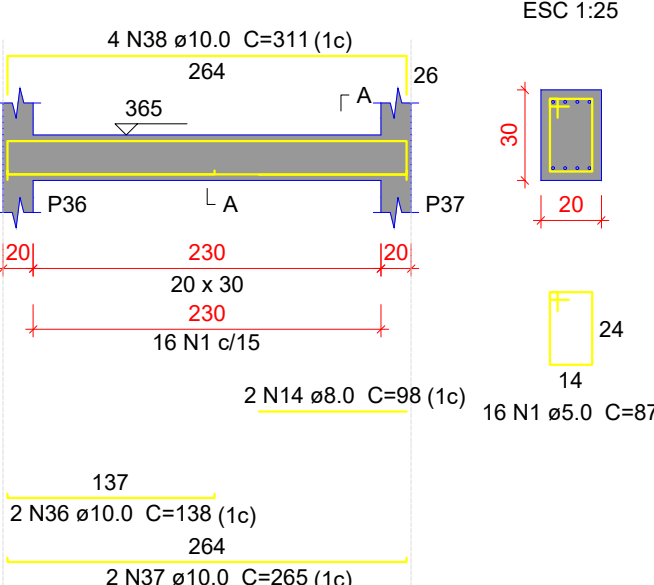

VC216

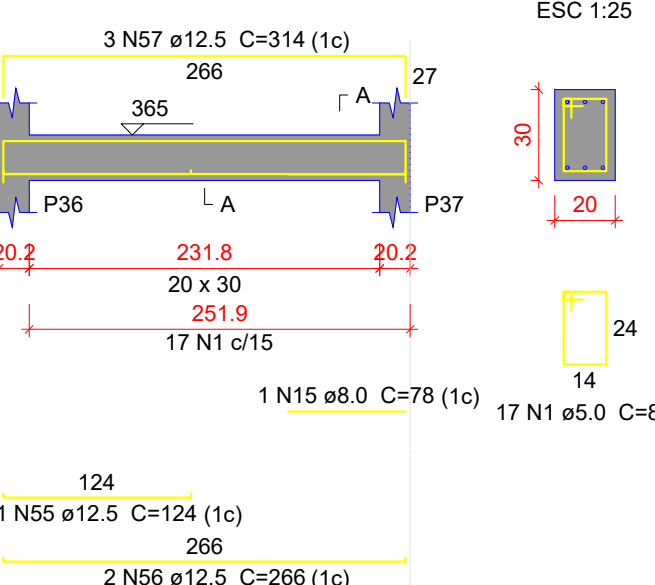

Relação do aço

AÇO	N	DIAM (mm)	QUANT	C.UNIT (cm)	C.TOTAL (cm)
VC201	CA80	1	5.0	220	87
VC204	2	5.0	63	77	4851
VC207	3	5.0	72	107	7704
VC210	4	5.0	212	117	24804
VC213	5	6.3	6	377	2262
VC216	6	6.3	6	555	3330
	7	6.3	111	108	1188
	8	6.3	6	565	3390
	9	6.3	6	767	4602
	10	8.0	2	371	742
	11	8.0	2	412	824
	12	8.0	3	118	354
	13	8.0	3	149	447
	14	8.0	2	98	196
	15	8.0	1	78	78
	16	10.0	4	1010	4040
	17	10.0	1	743	743
	18	10.0	2	1034	2068
	19	10.0	1	196	196
	20	10.0	1	516	516
	21	10.0	2	1040	2080
	22	10.0	2	664	1328
	23	10.0	2	236	472
	24	10.0	2	682	1364
	25	10.0	2	775	1550
	26	10.0	2	206	412
	27	10.0	2	827	1654
	28	10.0	2	550	1100
	29	10.0	1	163	163
	30	10.0	2	166	332
	31	10.0	2	600	1200
	32	10.0	2	774	1548
	33	10.0	1	155	155
	34	10.0	1	525	525
	35	10.0	2	815	1630
	36	10.0	2	138	276
	37	10.0	2	265	530
	38	10.0	4	311	1244
	39	12.5	1	566	566
	40	12.5	2	673	1346
	41	12.5	1	218	218
	42	12.5	1	293	293
	43	12.5	2	726	1452
	44	12.5	2	776	1552
	45	12.5	1	156	156
	46	12.5	2	811	1622
	47	12.5	2	666	1332
	48	12.5	1	167	167
	49	12.5	2	700	1400
	50	12.5	2	559	1118
	51	12.5	2	631	1262
	52	12.5	2	396	792
	53	12.5	2	161	322
	54	12.5	2	432	864
	55	12.5	1	124	124
	56	12.5	2	266	532
	57	12.5	3	314	942
	58	16.0	2	558	1116
	59	16.0	2	636	1272

Resumo do aço

AÇO	DIAM (mm)	C.TOTAL (m)	PESO + 10 % (kg)
CA50	6.3	147.8	39.8
	8.0	26.5	11.5
	10.0	251.3	170.4
	12.5	160.6	170.2
	16.0	23.9	41.5
CA60	5.0	565	95.8
PESO TOTAL (kg)			
CA50	433.3		
CA60	95.8		

Volume de concreto (C-30) = 6.05 m³  
Área de forma = 52.9 m²

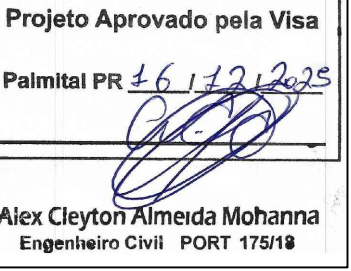
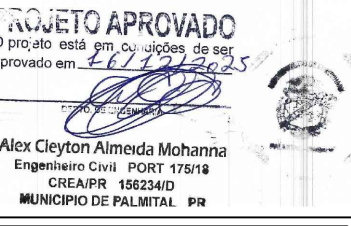

Características do Projeto

- 1 - COBRIMENTO DAS ARMADURAS - PILARES E VIGAS: 3.0 cm
- 2 - COBRIMENTO DAS ARMADURAS - LAJES E ESCADAS: 3.0 cm
- 3 - COBRIMENTO DAS ARMADURAS - FUNDAÇÃO: 4.5 cm
- 4 - PREVER LASTRO DE CONCRETO MAGRO (5 cm) SOB AS ESTRUTURAS EM CONCRETO.

5 - OS VENTOS INCIDENTES NAS FACES X (90°) E Y (0°), RESPECTIVAMENTE, NÃO OCORREM SIMULTANEAMENTE.

LEGENDA DA PLANTA DE LOCAÇÃO

- A ORIENTAÇÃO DOS EIXOS DOS PILARES
- 1 ORIENTAÇÃO DOS EIXOS DOS PILARES



PROJETO ESTRUTURAL

28

NOTAS 1 : DURABILIDADE	NOTAS 2 : NORMAS	NOTAS 3 : GERAIS
1 - CLASSE DE AGRESSIVIDADE AMBIENTAL: II	- NBR 06118 - 2023 - Projeto de Estruturas de Concreto armado	1 - Dimensões em Centímetros e Níveis em metros
2 - MÓDULO DE ELASTICIDADE > 35.42 GPa	- NBR 06120 - 2019 - Cargas para o Cálculo de Estruturas de edificações - Procedimento	2 - Conferir as disposição das armaduras antes da concretagem.
3 - FATOR A/C < 0.4	- NBR 06123 - 2023 - Forças Devidas ao Vento em Edificações	3 - A Responsabilidade pela fiscalização da obra é do Engº resp Técnico.
4 - AÇO CA 50A e CA 60B	- NBR 8681 - 2003 - Ações e Segurança nas Estruturas	4 - Aconselhamos moldagem de corpos de prova para cada caminhão betoneira.
5 - CONCRETO CLASSE > 30 MPa	- NBR 6122 - 2022 - Projeto e execução de Fundações	5 - Respeitar os prazos mínimos para retirada de formas e escoramentos.
6 - CONSUMO DE CIMENTO > 350 Kg/m³		6 - Evitar romper concreto após endurecido, com marreto e talhadeira.
		7 - Toda e qualquer alteração no respectivo projeto, o Calculista deverá ser consultado e o mesmo deverá emitir seu parecer por escrito.

PROJETO ESTRUTURAL	CONTRATADO: Kayo Henrique Moreira	CLIENTE: SECRETARIA DE ATENÇÃO PRIMÁRIA A SAÚDE	
	Endereço: Rua. Brasília, nº 355 Bairro. Centro, Areado - MG	OBRA: MINISTÉRIO DA SAÚDE	
Contratado. CREA-MG : 199774/D	Email: engcivil.kayomoreira@gmail.com	ENDEREÇO OBRA: UNIDADE BÁSICA DE SAÚDE	Número Cliente: 01/2024
	VERIF	ENTREGA	REVISÃO
DATA 28/08/2024	28/08/2024	00	
NOME			
VISTO			
Classe Concreto-MPa: 30	ESCALA: INDICADAS EM PLANTA	DESENHO NÚMERO: 06001	MOD: EST
			REVISÃO: 00
			FOLHA: 28/34